



ПО ITA::FORMS DESIGNER. OPEN SOURCE
СИСТЕМА УПРАВЛЕНИЯ ПРОЦЕССАМИ ОРГАНИЗАЦИЙ

Low-code платформа в реестре отечественного ПО Рег. номер ПО 6468

ITA FORMS

Быстрая автоматизация бизнес процессов деятельности предприятий вне зависимости от отраслевой специфики и масштабов

Не теряйте время, это слишком дорого

ITA DESIGNER КОНСТРУКТОР ПРОЦЕССОВ

Авторизация пользователей стандартными средствами

Механизм авторизации движка BPM с уже существующими в организации реестрами пользователей позволяет использовать его в промышленной эксплуатации крупных компаний

Конструктор форм и редактор процессов

Гибкий и удобный пользовательский интерфейс с использованием технологий Angular и React позволяет создавать сложные последовательности экранных форм без привлечения разработчиков. Это на 80% сокращает время реализации процесса от бизнес-идеи до ввода в эксплуатацию

Бесшовная интеграция в IT-инфраструктуру организации

Возможность описывать интеграции данных процесса с другими системами посредством конструктора REST и Kafka соединений, позволяет быстро встраивать систему в существующие IT-платформы организации



ПО импортозамещающее Camunda BPM с поддержкой бизнес-процессов Заказчика

ПО «Конструктор процессов» – это расширение функциональности opensource библиотеки BPM Camunda для работы с web-приложениями. Позволяет быстро и эффективно разрабатывать новые приложения для процессов Заказчика и обеспечивать отказоустойчивое управление бизнес-процессами в промышленной эксплуатации

Компонента «ITA BPM» – интеграционное ПО. Взаимодействует с компонентами заказчика с полным сохранением и поддержкой сквозных бизнес-процессов. Существующие системы не заменяются, а интегрируются в единую систему управления процессами организации через информационную среду ITA::Forms v4

Интеграционные возможности:

- Исполнение процессов BPMN 2.0 на ядре BPM Camunda
- Предоставление/вызов WEB/REST сервисов
- Конструктор процессов BPMN 2.0 (аналог Camunda Modeler)
- Мониторинг экземпляров процессов BPM (аналог Cockpit Camunda)

Интеграция с компонентами платформы «ITA::Forms» для управления данными, настройки интеграций, настройки интерфейса для пользовательских задач

БЕЗОПАСНОСТЬ И УПРАВЛЕНИЕ ДОСТУПОМ ОБЯЗАТЕЛЬНАЯ ЧАСТЬ ЛЮБОЙ КОРПОРАТИВНОЙ ИТ ПЛАТФОРМЫ

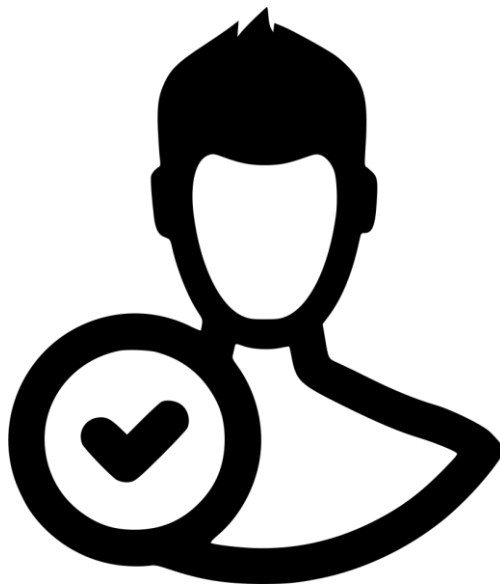

The screenshot shows a web browser window with the address bar displaying "BANK". The interface is a dashboard for an administrator. On the left, there is a user profile section with a silhouette icon, the name "admin", and the role "user role". Below this is a "Выйти" (Logout) button with a right-pointing arrow. The main area contains nine service tiles arranged in a 3x3 grid. The top-right tile, "Аудит" (Audit), is highlighted in light gray. Each tile includes a title, a brief description of the service, and a representative icon.

Service Name	Description	Icon
Ипотечный конвейер	Формирование заявки. Организационная структура. Рефинансирование. Кредиты.	House and building icons
Онлайн заявка	Подбор условий потребительского кредитования. Формирование заявок. Отправка заявок на рассмотрение.	Document and gear icons
Продуктовый каталог	Банковские продукты. Управление тарифами в разрезе банковских услуг.	Bank cards and document icons
Кредитный комитет	Процессы рассмотрения заявок в разрезе кредитных продуктов.	Document and people icons
Тестирование ДБО		Document with checkmark icon
CRM	Система управления взаимоотношениями с клиентами. Автоматизации стратегий взаимодействия.	Person, gear, and chart icons
Справочники	Управление справочниками и их параметрами.	Bookshelf icon
Администрирование	Настройка и отладка оборудования. Оптимизация и исправление ошибок систем.	Server rack icon
Аудит	Мониторинг логирования системных событий.	Log book and warning icon

ITA FORMS

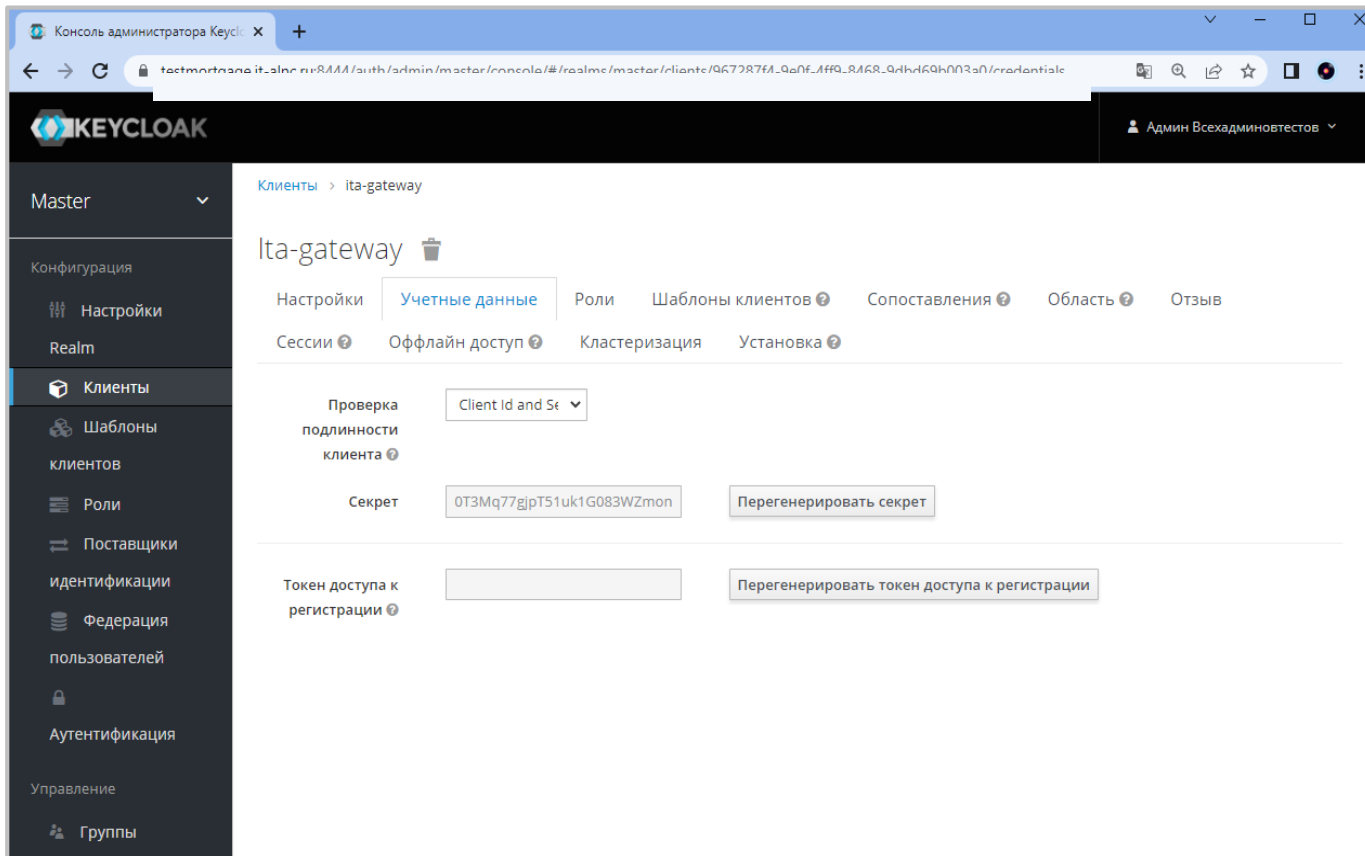

Консоль администратора Keycloak

testmrtzpaqz it-alias ru8AAA/auth/admin/master/console/#/realm/master/clients/9672876A-9a0e-Aff0-RM6R-Qdhd46Qk-003a0/cr... | Админ Всеадминновтестов

Master

Клиенты > ita-gateway

Ита-gateway

Настройки | **Учетные данные** | Роли | Шаблоны клиентов | Сопоставления | Область | Отзыв

Сессии | Офлайн доступ | Кластеризация | Установка

Проверка подлинности клиента: Client Id and Se

Секрет: 0T3Mq77gJpT51uk1G083WZmon | [Перегенерировать секрет](#)

Токен доступа к регистрации: | [Перегенерировать токен доступа к регистрации](#)

Управление: Группы

LOW-CODE ВОЗМОЖНОСТИ ДЛЯ СОЗДАНИЯ ПРОЦЕССОВ И ЭКРАННЫХ ФОРМ АНАЛИТИКАМИ ОРГАНИЗАЦИИ

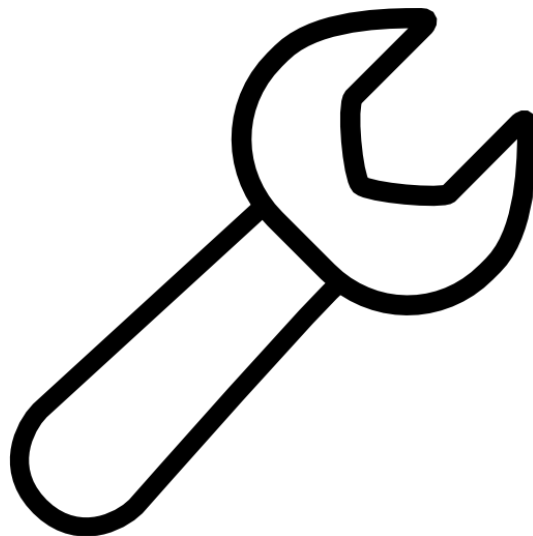

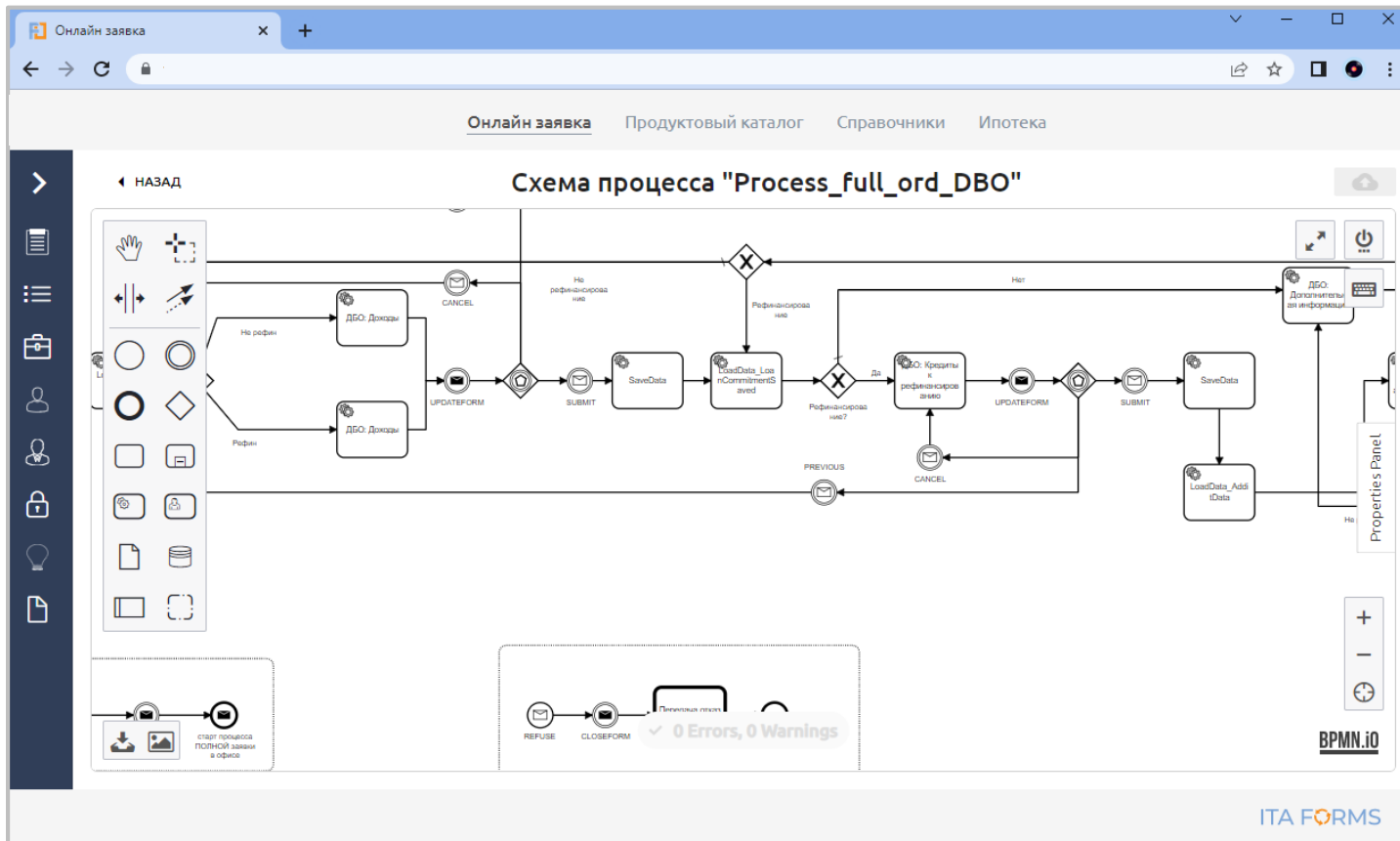

Онлайн заявка

Онлайн заявка | Продуктовый каталог | Справочники | Ипотека

PROCESS Редактор формы: Найти или создать код формы Действия ОТКРЫТЬ СОХРАНИТЬ

Редактор формы | Предпросмотр | Handlers | Репорты | Объекты

Name: RefinCreditsPage Label: ОФОРМЛЕНИЕ ПОТРЕБИТЕЛЬСКОГ hubType: hub_Application

Рефинансирование

Выберите подходящие условия кредита для рефинансирования

Остаток

ITA FORMS

Ввод основных сведений

Кредитные обязательства

Расходы

Источники доходов

Дополнительные данные

Дополнительные данные

Заявка: undefined

Клиент: undefined

Состояние: undefined

Создал: undefined;



Изменил: undefined;



ОТЧЁТЫ ▾

ДЕЙСТВИЯ ▾

СОХРАНИТЬ

НА РАССМОТРЕНИЕ

Физ. лицо

Тип участника сделки

Дополнительные данные

Образование

Специальность

Наименование учебного заведения

1

Количество иждивенцев

Срочная служба в ВС

Является иждивенцем

Тип иждивенца

Семейное положение

Наличие брачного контракта



Иждивенцы + ⋮

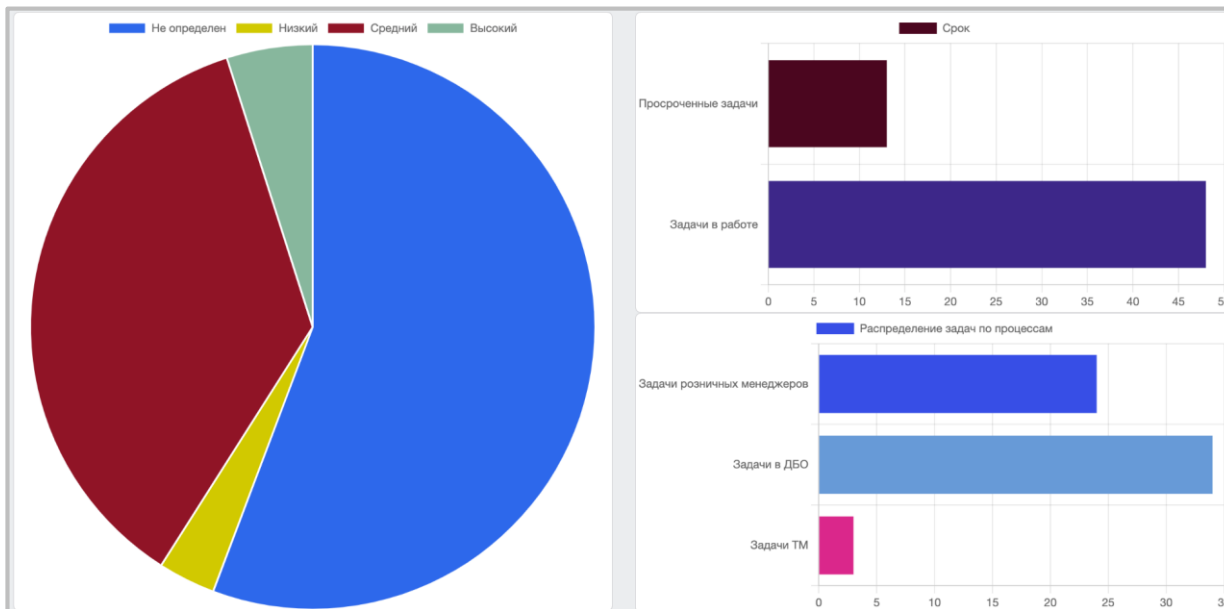

Задачи

☰	Клиент	Тип задачи	Назначен	Приоритет	Создал
ПК7289	Папроцкийдва Сергей Викторович	ДБО: Основные данные		Средний	Last login Пупкин Вася
ПК7471	Кузнецов Роман Борисович	КредитДокТЕСТ		Средний	Last login Пупкин Вася

КОНСТРУИРОВАНИЕ REST КОНТРОЛЛЕРОВ И ЗАПРОСОВ БЕЗ УЧАСТИЯ РАЗРАБОТЧИКОВ ПЛАТФОРМЫ

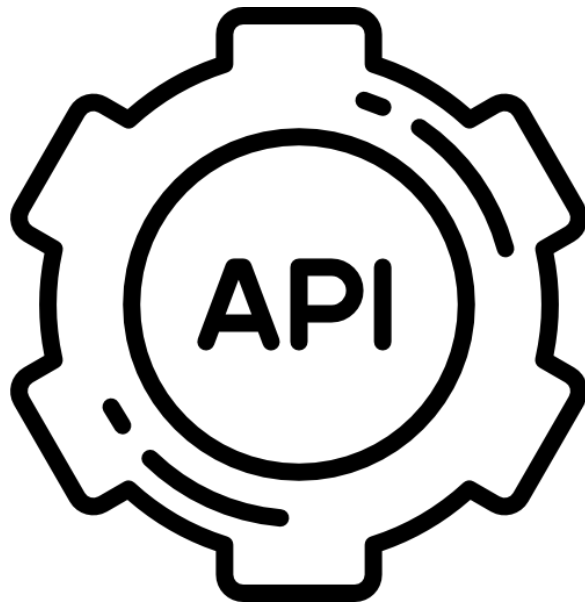

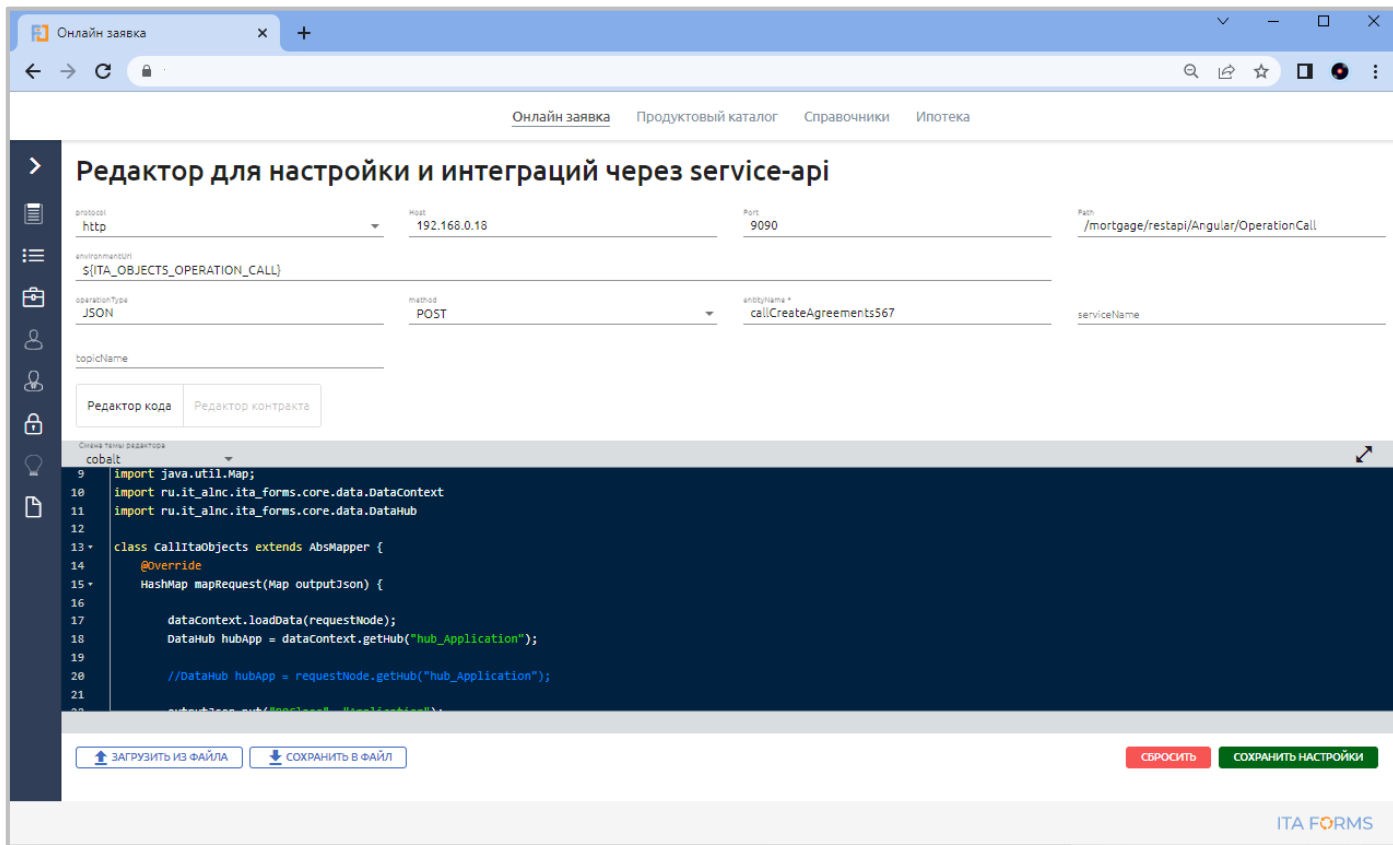

Онлайн заявка

Онлайн заявка | Продуктовый каталог | Справочники | Ипотека

Редактор для настройки и интеграций через service-api

protocol: | Host: | Port: | Path:

urlParameters:

operationType: | method: | endpointName: | serviceName:

topicName:

Смена темы редактора:

```
9 import java.util.Map;
10 import ru.it_alnc.ita_forms.core.data.DataContext;
11 import ru.it_alnc.ita_forms.core.data.DataHub;
12
13 class CallItaObjects extends AbsMapper {
14     @Override
15     HashMap mapRequest(Map outputJson) {
16
17         dataContext.loadData(requestNode);
18         DataHub hubApp = dataContext.gethub("hub_Application");
19
20         //DataHub hubApp = requestNode.gethub("hub_Application");
21
22         return new HashMap();
23     }
24 }
```

ITA FORMS

SOA ПОЗВОЛЯЕТ ДИНАМИЧЕСКИ РАСШИРЯТЬ И ОБЪЕДИНЯТЬ ФУНКЦИОНАЛЬНОСТЬ ИТ ПЛАТФОРМЫ





Мета
данные



Компоненты

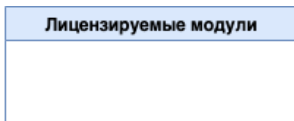

Лицензируемые модули

ITA DESIGNER

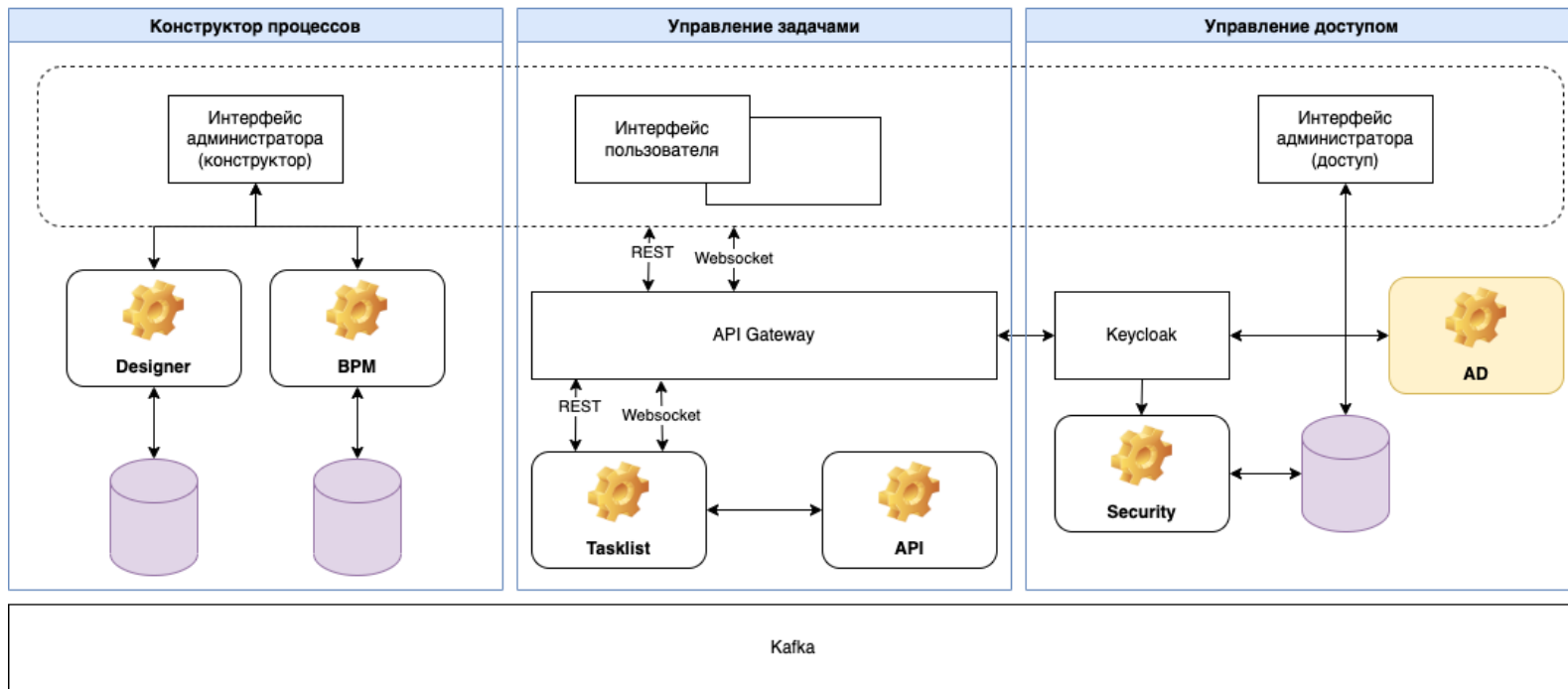

ТЕХНОЛОГИЧЕСКИЕ ПРЕИМУЩЕСТВА ПЛАТФОРМЫ



	Разработка собственными силами компании	Стандартные программы docflow	Обычные BPM-системы	BPM от компании Camunda	ITA FORMS
Прозрачность обработки бизнес-процессов			<input type="checkbox"/>	<input type="checkbox"/>	<input checked="" type="checkbox"/>
Увеличенная скорость обработки бизнес-процессов				<input type="checkbox"/>	<input checked="" type="checkbox"/>
Меньшая трудоемкость программирования		<input type="checkbox"/>	<input type="checkbox"/>	<input type="checkbox"/>	<input checked="" type="checkbox"/>
Подгонка под себя	<input type="checkbox"/>			<input type="checkbox"/>	<input checked="" type="checkbox"/>
Интеграция в существующую информационную систему	<input type="checkbox"/>			<input type="checkbox"/>	<input checked="" type="checkbox"/>
Отсутствие зависимости от поставщика	<input type="checkbox"/>			<input type="checkbox"/>	<input checked="" type="checkbox"/>
Настройка UI, процессов, объектов, Rest-операций, без программирования					<input checked="" type="checkbox"/>
Настройка интеграций с данными		<input type="checkbox"/>	<input type="checkbox"/>		<input checked="" type="checkbox"/>

СПАСИБО ЗА ВНИМАНИЕ

ВОПРОСЫ ?

ПРОДЕМОНСТРИРУЕМ ВОЗМОЖНОСТИ

ОТВЕТИМ НА ВСЕ ВОПРОСЫ



115093, МОСКВА УЛ. ПАВЛОВСКАЯ ДОМ 6

ТЕЛ/ФАКС: +7(499) 707-07-41

СЛУЖБА ПО РАБОТЕ С КЛИЕНТАМИ: INFO@IT-ALNC.RU